Communiqué de presse

Mardi 14 novembre 2017, à Caen

Union Régionale Médecins Libéraux
URML Normandie

L'Union Régionale des Médecins Libéraux lance une campagne d'information et de sensibilisation sur le suivi gynécologique des femmes par les médecins généralistes

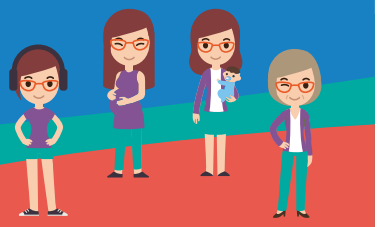

Le suivi gynécologique c'est toute la vie

Le suivi gynécologique des femmes est primordial, beaucoup d'entre elles l'ignorent mais certaines étapes tout au long de la vie sont essentielles et permettent un bon suivi médical pour lequel le médecin généraliste peut être un interlocuteur.
En effet, les médecins généralistes assurent à la fois le volet de prévention et de dépistage des cancers féminins (palpations des seins, frottis), les soins spécifiques (sexualité, contraception, suivi de grossesse, ménopause), enfin, ils procèdent au suivi médical de leurs patientes et à la prise en charge d'une éventuelle pathologie.

Le suivi c'est toute la vie !

L'URML Normandie qui représente les 2750 médecins généralistes de la région a donc décidé de lancer **une campagne d'information et de sensibilisation** intitulée « **Le suivi c'est toute la vie !** » destinée à rappeler aux femmes qu'être suivie est nécessaire et que les médecins généralistes sont les premiers contacts dans le parcours de soins.
Un dispositif communication est mis en place par l'Union régionale des médecins libéraux : vidéo, affiche, carte postale et rubrique questions-réponses sur le site Internet de l'URML.
Ces outils sont notamment à disposition des médecins pour affichage en cabinet.

La gynécologie : en parler à son médecin traitant

Une enquête menée par l'URML en 2017 auprès des médecins généralistes normands a confirmé que le suivi gynécologique-obstétrique fait partie intégrante de leur offre de soins.
Près de **90% des médecins** ayant répondu à l'enquête assurent tout ou partie du suivi gynécologique de leurs patientes et **sont attachés à ce volet de leur activité. Les femmes ont le choix de leur interlocuteur** en matière d'accompagnement gynécologique. **Les médecins généralistes sont disponibles, à proximité** de leurs patientes dont ils assurent le suivi médical, et ils peuvent orienter ces dernières vers un confrère si elles le préfèrent.
Autant d'éléments qu'il est nécessaire de rappeler au public, **car le suivi, c'est toute la vie.**

En savoir plus sur la campagne de communication : www.urml-normandie.org

Le suivi c'est toute la vie

A propos

L'URML Normandie, Union Régionale des Médecins Libéraux, représente les 5300 médecins libéraux (généralistes et spécialistes) de la région et participe à l'organisation de l'offre de santé régionale.
Ses missions : l'analyse des besoins de santé et de l'offre de soins, l'organisation de l'exercice professionnel, des actions dans le domaine des soins, la prévention, la promotion de la santé et de l'éducation thérapeutique, pour construire la médecine libérale de demain.
L'union est composée d'une assemblée de 40 élus pour 5 ans, présidée depuis janvier 2016 par le Dr. Antoine Leveneur (Médecin Généraliste).

Contact Presse

Pour être mis en relation avec un médecin généraliste référent de la campagne

Jennifer Benoît
presse@jb-conseils.fr
06 29 56 64 44