

• LE CHU DE ROUEN PRÉSENTE •



SAUV Life

L'application qui sauve des vies

Sauv Life, comment ça marche ?

1

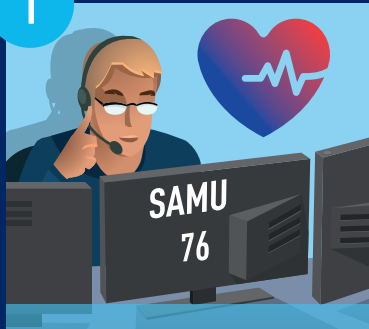

La plateforme du 15 reçoit un appel pour une personne **en arrêt cardiaque**, déclenche l'application et prévient les secours.

2



Sauv Life géolocalise la victime, alerte et guide les volontaires vers un défibrillateur et la victime.

3



Sauv Life aide les volontaires (vidéo explicatives des gestes d'urgence...) jusqu'à l'arrivée des secours.

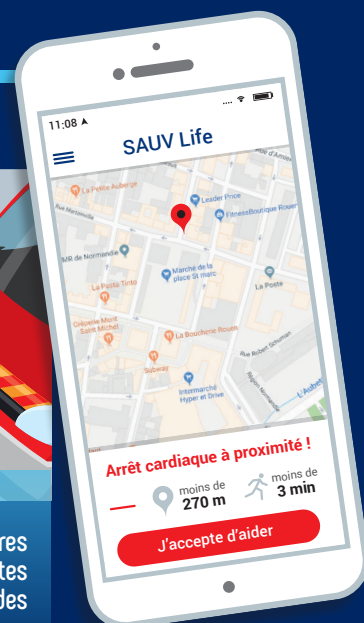

Le SAMU 76 a déployé depuis février 2019 l'application SAUV Life !

Créée par le SAMU de Paris, cette application pour smartphone doit augmenter les chances de survie à un arrêt cardiaque. Cette application géolocalisée permettra une intervention rapide de **citoyens sauveteurs** en attendant l'arrivée des services de secours.

Afin d'accueillir ce nouveau dispositif, les équipes du Centre 15 du SAMU de Rouen ont été spécialement formées et entraînées par les membres de l'association SAUV Life pour utiliser ce nouvel outil dont la caractéristique réside dans la synergie SAMU et secourisme citoyen.

> SAUV LIFE : LA COMMUNAUTÉ DES CITOYENS SAUVETEURS

SAUV Life est une application destinée à faire baisser le nombre de décès suite à un arrêt cardiaque. Cette solution s'appuie sur les SAMU et un réseau de volontaires qui auront préalablement téléchargé l'application sur leur smartphone.

Que vous soyez formés ou non, professionnel de santé ou non, vous pouvez aider une victime en téléchargeant cette application gratuite.

L'arrêt cardiaque tue 50 000 personnes par an en France. Les chances de survie ne sont que de 4%. La survie diminue de 10% par minute sans massage cardiaque alors que les secours arrivent en moyenne au bout de 13 minutes. **Seule une action immédiate d'un citoyen permet de sauver des vies. C'est ce que propose Sauv Life en permettant aux citoyens volontaires qui se trouvent à proximité d'une victime, d'aller apporter son aide soit en réalisant les premiers gestes de secourisme (Massage cardiaque) soit en apportant un défibrillateur géolocalisé grâce à l'application.**

> UNE APPLICATION DÉDIÉE À L'URGENCE VITALE

Elle a pour but de :

- Faire intervenir les citoyens sur demande du SAMU en cas d'arrêt cardiaque.
- Permettre de contacter le SAMU rapidement, et de manière géolocalisée dans le cas où l'on est témoin d'un arrêt cardiaque afin qu'ils puissent faire intervenir les secours organisés mais aussi les autres citoyens à proximité.

Arrêt cardiaque à proximité !

 moins de **270 m**  moins de **3 min**

J'accepte d'aider

> EN PRATIQUE

Cette application fonctionne sur le **principe de la géolocalisation** de citoyens qui sont volontaires pour aider le SAMU à sauver une vie.

En pratique, il faut installer l'application, et accepter d'être géolocalisé.

En cas d'alerte au SAMU, les services de secours vont être déclenchés et simultanément, l'application Sauv life enverra une notification et un SMS aux utilisateurs qui sont à moins de 10 minutes à pied autour de cet arrêt cardiaque. S'ils sont disponibles, ils recevront directement sur leur smartphone la localisation précise et seront guidés jusqu'au lieu de l'arrêt cardiaque.



CHU
ROUEN NORMANDIE

www.sauv-life.fr



1

Le "15-Samu" reçoit un appel pour arrêt cardiaque, envoie les secours et déclenche l'application SAUV Life

2

L'application SAUV Life géolocalise les citoyens volontaires à proximité et les dirige vers la victime.

Au téléphone, le SAMU conseille le volontaire pour la réalisation des gestes qui sauvent. Il suffit de suivre les instructions de SAUV et du SAMU.



L'application est ouverte à tous que vous soyez formé ou non !

3



Sur place, les citoyens sauveteurs effectuent les gestes d'urgence en attendant l'arrivée des secours. Le Samu arrive et prend le relais des sauveteurs.



L'APPLICATION GRATUITE
DESTINÉE À
SAUVER DES VIES



1

Les secours reçoivent un appel pour une personne en arrêt cardiaque

2

Le SAMU déclenche l'application **SAUV life** et les secours organisés

3

SAUV life géolocalise et alerte les volontaires à proximité



4

SAUV life guide les volontaires via GPS vers un défibrillateur et vers la victime.



> ARRÊT CARDIAQUE

> ETOUFFEMENTS

> HÉMORRAGIES

> ATTENTATS

...



5

SAUV life pourra faire une visioconférence entre le SAMU et le volontaire dès qu'il sera arrivé sur les lieux

6

SAUV life diffuse une vidéo correspondante aux gestes d'urgence à pratiquer

7

SAUV life soutient les volontaires jusqu'à l'arrivée des secours organisés

8

SAUV life suit et remercie les volontaires après l'intervention afin de renforcer un esprit de communauté

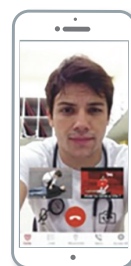

WWW.SAUV-LIFE.FR

SAUV LIFE

EST UNE APPLICATION GRATUITE DESTINÉE À SAUVER DES VIES



NOUS AVONS BESOIN DE VOUS POUR SAUVER DES VIES !

Que vous soyez formé ou non, professionnel de santé ou non : **vous pouvez nous aider :**

- > En téléchargeant l'application
- > En parlant de nous à votre entourage personnel et professionnel

Une application qui aidera en toutes circonstances d'**urgences vitales :**

- > Arrêt cardiaque, hémorragie, accident de la route, attentat...

SAUV Life est une application composée d'une communauté de citoyens à la disposition du SAMU



Avec le soutien de :

Donateurs :



Partenaires :



ASSISTANCE
PUBLIQUE



HÔPITAUX
DE PARIS

